COMUNE
DI
TREBASELEGHE

STUDIO TECNICO
Geom.DOMENICO IACONA
VIA SAN. MARTINO 247
90137 BOCCADIFALCO PA
TEL. 091 6681195 - 333 392078
domenico.iacona@tiscali.it
domenico.iacona@geopec.it

Richiesta di **P**ermesso di **C**ostruire
PDC
****

Elaborato grafico riferito alla richiesta del Permesso di Costruire relativo ad interventi di ristrutturazione edilizia (frazionamento, mutamento della destinazione d'uso e modifica prospetti) il tutto facente capo al fabbricato composto da piano terra e primo ubicato nella Via Silvio Pellico n°15 e insistente catastalmente sul foglio di mappa 18 particella 2001 sub. 3 graffato con sub. 4

Stato di fatto
****

I Tecnici:
Arch. Rolando Rubino
Geom. Domenico Iacona

Il Committente: Sig. Giudice Nicoletta n.q. Legale Rapp. *"Fondazione Sancta Mater"* (E.T.S)

- Piante, prospetti e sezioni.
Elaborati grafici in scala 1=100

TAV. 3

Palermo li 27.02.2024.

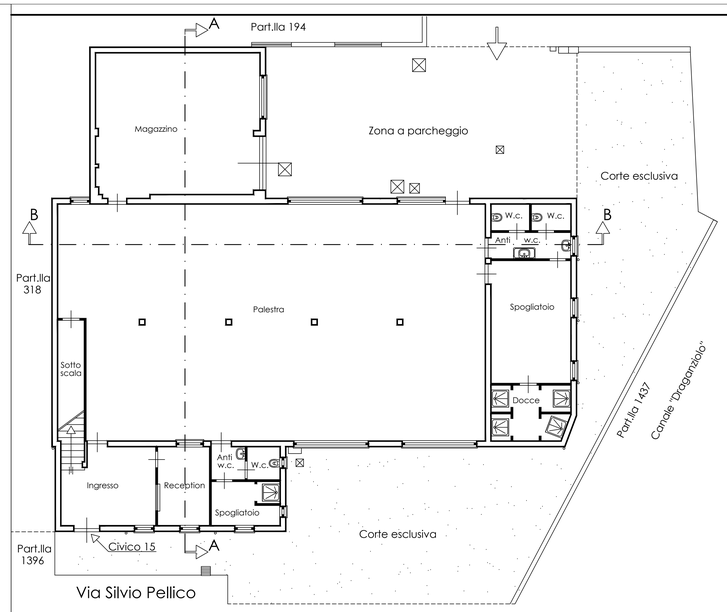

PIANTA DEL PIANO TERRA

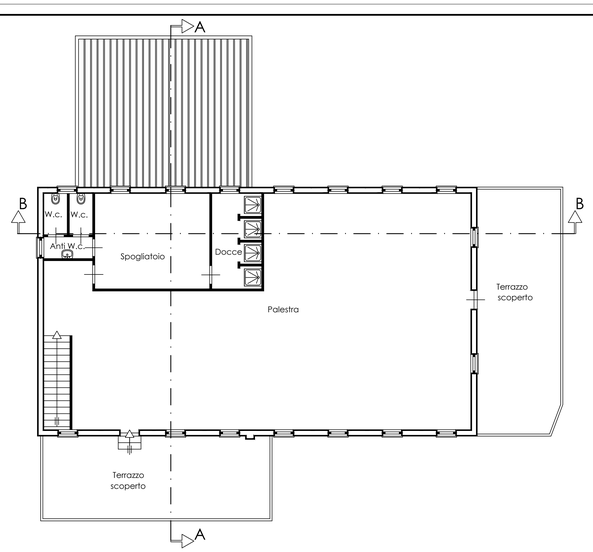

PIANTA DEL PIANO PRIMO

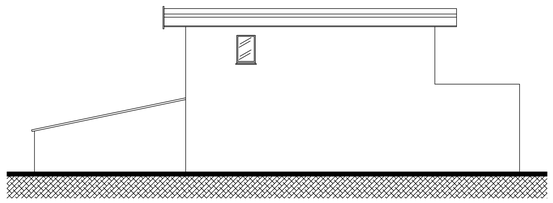

PROSPETTO NORD

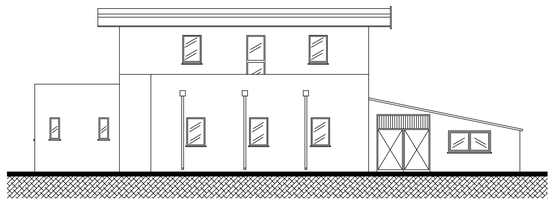

PROSPETTO SUD

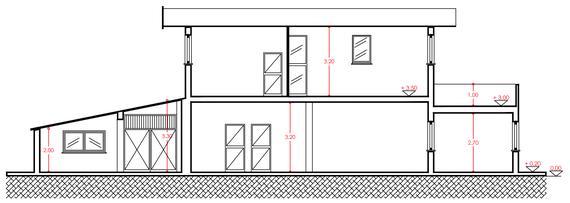

SEZIONE A - A

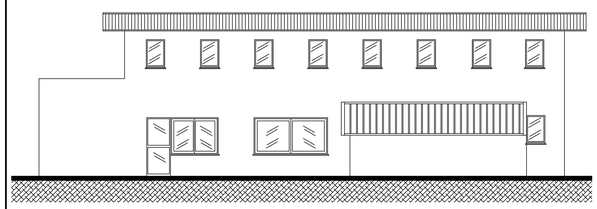

PROSPETTO EST

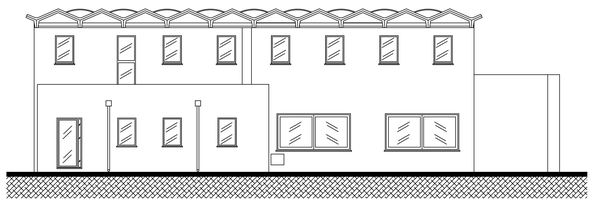

PROSPETTO OVEST

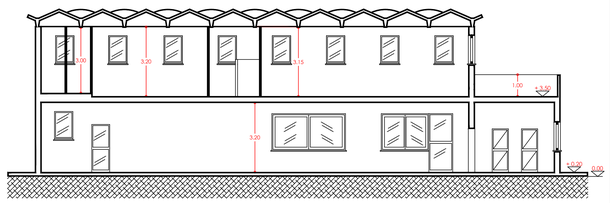

SEZIONE B - B